Piano Paesaggistico

Ambiti 3-4-5-6-7-8-10-12. Palermo

REPUBBLICA ITALIANA

Regione Siciliana

Assessorato dei Beni Culturali e dell'Identità Siciliana
Dipartimento dei Beni Culturali e dell'Identità Siciliana

Soprintendenza per i Beni Culturali ed Ambientali di Palermo

Progetto finanziato con P.O.R. Sicilia 2000-2006 Misura 2.02 Azione C

Piano Paesaggistico

Ambiti 3-4-5-6-7-8-10-12. Palermo

tavola **5.a** Scala di stampa 1:50.000

Ambiti regionali 3, 4, 5, 6, 7, 8, 10 e 12 ricadenti nella provincia di Palermo

Carte di Analisi

Sistema naturale

Biotopi e aree naturali e seminaturali

DIPARTIMENTO DEI BENI CULTURALI E DELL'IDENTITA' SICILIANA

Il Dirigente Generale
Mario La Rocca

SERVIZIO 3 - TUTELA E ACQUISIZIONE, PIANIFICAZIONE PAESAGGISTICA

Il Dirigente Responsabile
Silvia Occhipinti

SOPRINTENDENZA PER I BENI CULTURALI ED AMBIENTALI DI PALERMO

Il Soprintendente
Selima Giorgia Giuliano

COORDINAMENTO TECNICO-SCIENTIFICO
Selima Giorgia Giuliano

COORDINAMENTO REDAZIONE INFORMATIVA E SISTEMATIZZAZIONE DEI DATI
U.O. 17.3 Sezione per i beni paesaggistici e demoetnoantropologici
Delia Geraci
collaboratrice Angela Pinaro

CONTRIBUTI TECNICO SCIENTIFICI
U.O. 3 Sezione per i beni archeologici, bibliografici e archivistici
Rosa Maria Cozzo

CONSULENZA SCIENTIFICA

RESPONSABILI SCIENTIFICI E COORDINAMENTO

Ambiti 3-5 prof. arch. Maurizio Carta
Ambito 4 prof. arch. Domenico Costantino, prof. arch. Antonio Ziparo
Ambito 6 arch. Marianna Filingeri
Ambiti 7-10 arch. Salvo Lo Nardo

CONSULENTI DI SETTORE

Ambiti 3-5
dott.ssa D. Acirella, prof. G. Barbera, dott. G. Barcellona, dott. R. De Domenico, dott. G. Fiumara, dott. ssa M. Gaudiano, dott. ssa M. Gianfalla, dott. ssa M. Gianfalla, dott. R. Riggi, arch. D. Ronsivalle, prof.ssa A. Scandina, ing. G. Silvana

Ambito 4
dott. M. Bombace, dott.ssa D. Acirella, ing. A. Fucarino, arch. M. Pericone, dott. A. Giordano, dott. F. Gualdaroj, arc. Reale, dott.ssa D. Mori

Ambito 6
prof. arch. G. Carta, arch. A. Cannelli, dott. ssa C. Cannelli, dott. S. De Cono, dott.ssa M. Filippa, dott. F. Francosiani, dott. E. Martini, dott. G. Milazzo, dott. A. Pancuzi, dott.ssa S. Ventura, arch. L. Zurrito

Ambiti 7-10
dott.ssa M. Bonetto, dott. M. De Maria, ing.A. Fucarino, arch. G. Graci, dott. P. Lo Franco, dott. F. Maurelli, dott. A. Messina, dott.ssa S. Modeo, dott. F. Passantino, Dott. A. Stella

Il Soprintendente
(Selima Giorgia Giuliano)

Legenda

Biotopi

N. biotopi

N.	DENOMINAZIONE	HABITAT	N.	DENOMINAZIONE	HABITAT
1	Gambuchi	5-6	41	Corso del Fiume Sosio e Lago Gammauta	3
2	Serre di Ciminna	5-6-8	42	Stagni in LocalitÀ Carcaci	3
3	Bosco Granza	6-9	43	Capo Zafferano	1-8
4	Rocca di Scala	9	44	Gorghi di Policino	3
5	Bosco di Favara	6-9	45	Cozzo San Biago	6
6	Monte Ragiura	9	46	Lago di Pian del Leone	3
7	Piana di Marcatobianco	3	47	Lago Fanaco	3
8	Montagna dei Cavalli	6-8-9	48	Monte Carcaci	6-8-9
9	Piana di Filaga	3	49	Lago Garcia	3
10	Rraffo Rosso	6	50	Rocche di Rao	5-6-8
11	Depositi fossiliferi di Altavilla Milicia	6	51	Monte Cardella	5
12	Area di Monte Gulfino	5-6	52	Monte Cervavillo	6-8-9
13	Monte Kumeta, Pizzuta e Magaraoce	6-8	53	V.ne Cerasa e castagneti di Mezzojuso	3
14	Monte della Fiera	6-9	54	Monte Colomba	6-8-9
15	Monte Piccorario	6	55	Monte Tardara	4-6-8-9
16	Boschi di Gibilmanna	3-6-9	56	Monte Pellegrino	6
17	Monte Zimmara	3	57	Costa di Cala Rossa	1
18	Urgu di Pietra Giordano	7	58	Foce del F. Milicia	3
19	V.ne Scopalacqua	3	59	Foce del Fiume S. Leonardo	3
20	Piano Pomo	9	60	Sistema fluviale del Fiume Oreto	3
21	Gruppo di Dalne del M. Carbonara	8-9	61	Monte Matassaro	5-6
22	Cuicetta	8	62	Rocca di Cefal'	5-6-8
23	Monte Scalone, V.ne Madonna degli Angeli	9	63	Isola delle Femmine	6
24	Foce del Fiume Pollina	2-3	64	Capo Gallo	1-5-6-8-9
25	Foce del Fiume Imera	3	65	Monte S. Calogero	6-9
26	Sughereto di Serradaino	6-9	66	Pizzo Cane - Pizzo Trigna	6-9
27	Boschetto ad agrifoglio di Piretto Camma	9	67	Chiarastella	6
28	Faggeta Madonie	8-9	68	Capo Rama	1-5
29	Margi delle faguare di Battaglia e Passo Canale	7	69	Capo Zafferano	1-8
30	Ambienti umidi di Geraci Siculo	7	70	Gorgo Rebutone	3
31	Querceti di Pomieri, P. Farina e P. Costantino	6-9	71	Complesso dei Monti Trionа e Barrac'	6-9
32	Monte Pellegrino	6	72	Complesso dei Monti Trionа e Barrac'	6-9
33	Coste di Cinisi	6	73	Pizzo Lupo	3-6
34	Foce del T. Calatubo	2-3	74	Bosco del Palmentieri	6-8-9
35	Foce del F. Jato	2-3	75	Lago dello Scanzano	3
36	Lago artificiale Poma	3	76	Lago di Piana degli Albanesi	3
37	Coste del Torrente Corleone	3-8	77	Lago di Prizzi	3
38	Bosco della Ficuzza e Rocca Busambra	8-9	78	Agro di Cefalà	6-8
39	Santa Maria del Bosco	6-9	80	Agro di Pollina	6-9
40	Monti di Palazzo Adriano	6	81	COMPRENSORIO DELLE MADONIE	3-4-5-6-7-8-9

Aree naturali

Aree naturali protette

Riserve regionali

- zona A
- zona B
- zona B1
- zona B2

Parco naturale regionale delle Madonie

- zona A
- zona B
- zona C
- zona D

Sicani

- area dei sicani

Aree naturali e semi naturali

Habitat di interesse comunitario
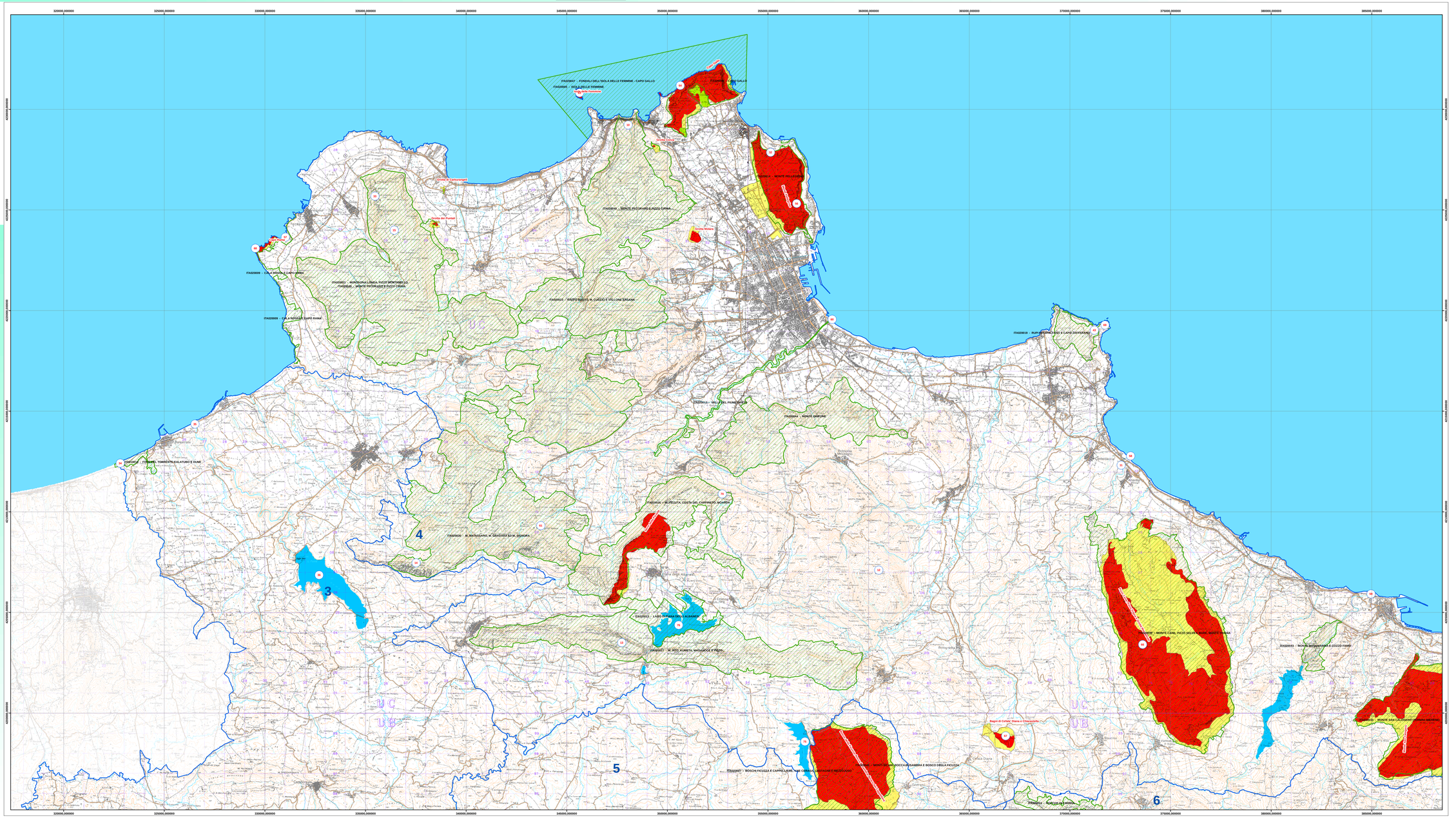
- ZSC e ZPS